Créer une VM Windows 11 sur Hyper-V

Nous allons voir comment créer une VM Windows 11 avec Hyper-V (voir tuto d'installation) :

Tapez dans la barre de recherche « Création rapide Hyper-V » puis cliquez sur Ouvrir :

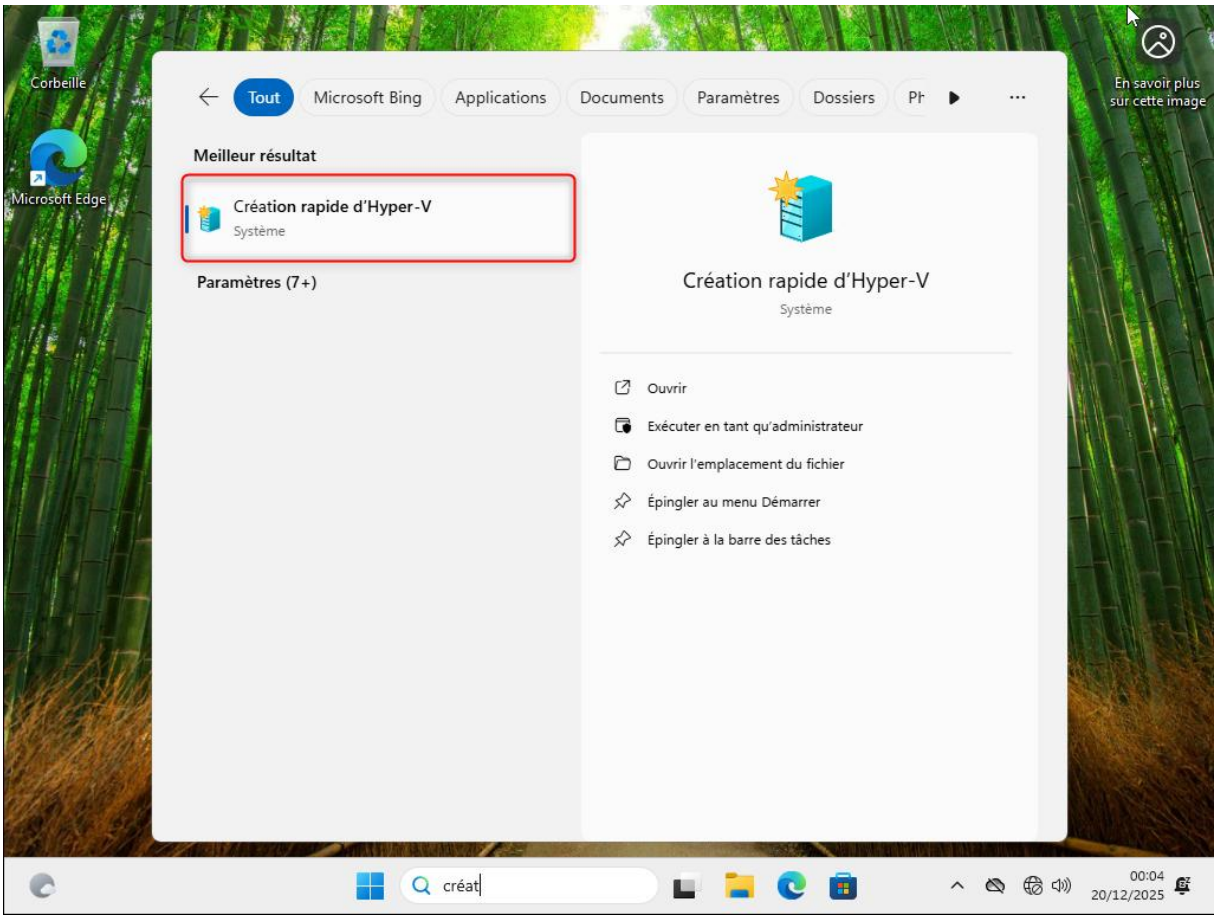

Vous allez atterrir sur cette page, sélectionnez "Source d'installation locale" (1), puis cliquez sur le bouton : Modifier la source d'installation (2).

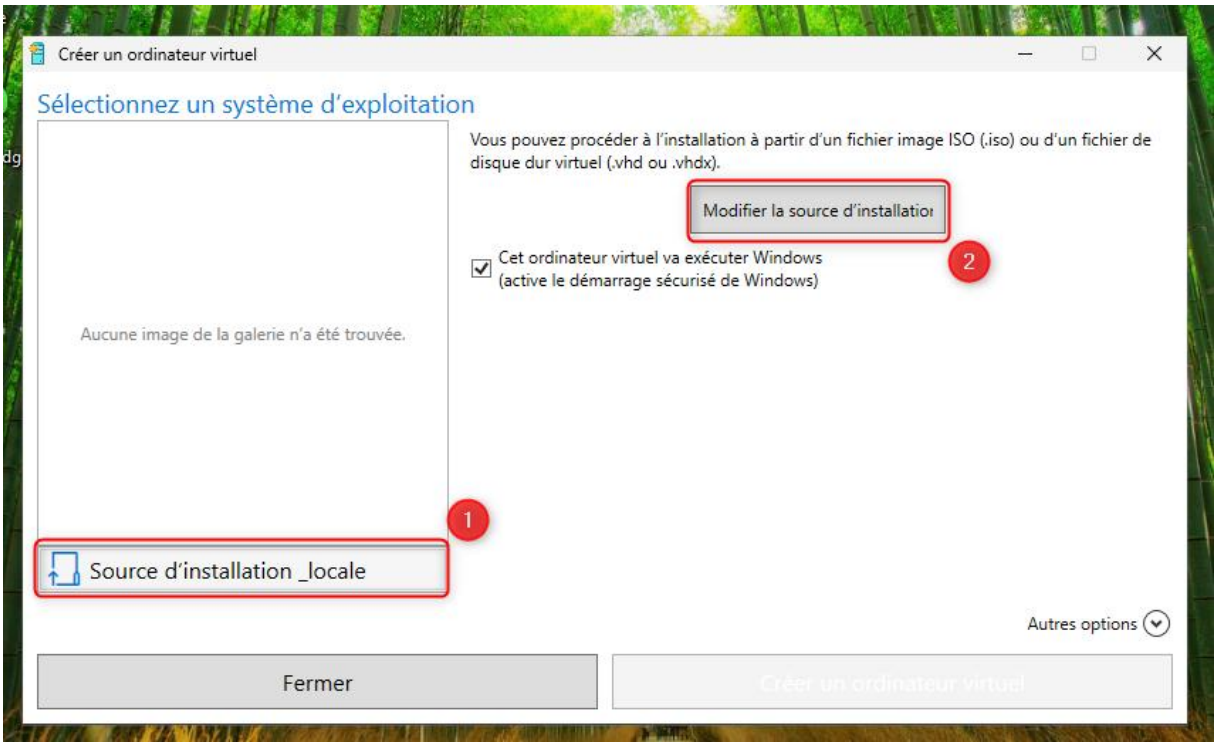

Sélectionnez l'ISO que vous voulez monter (dans notre cas Windows 11 25H2) :

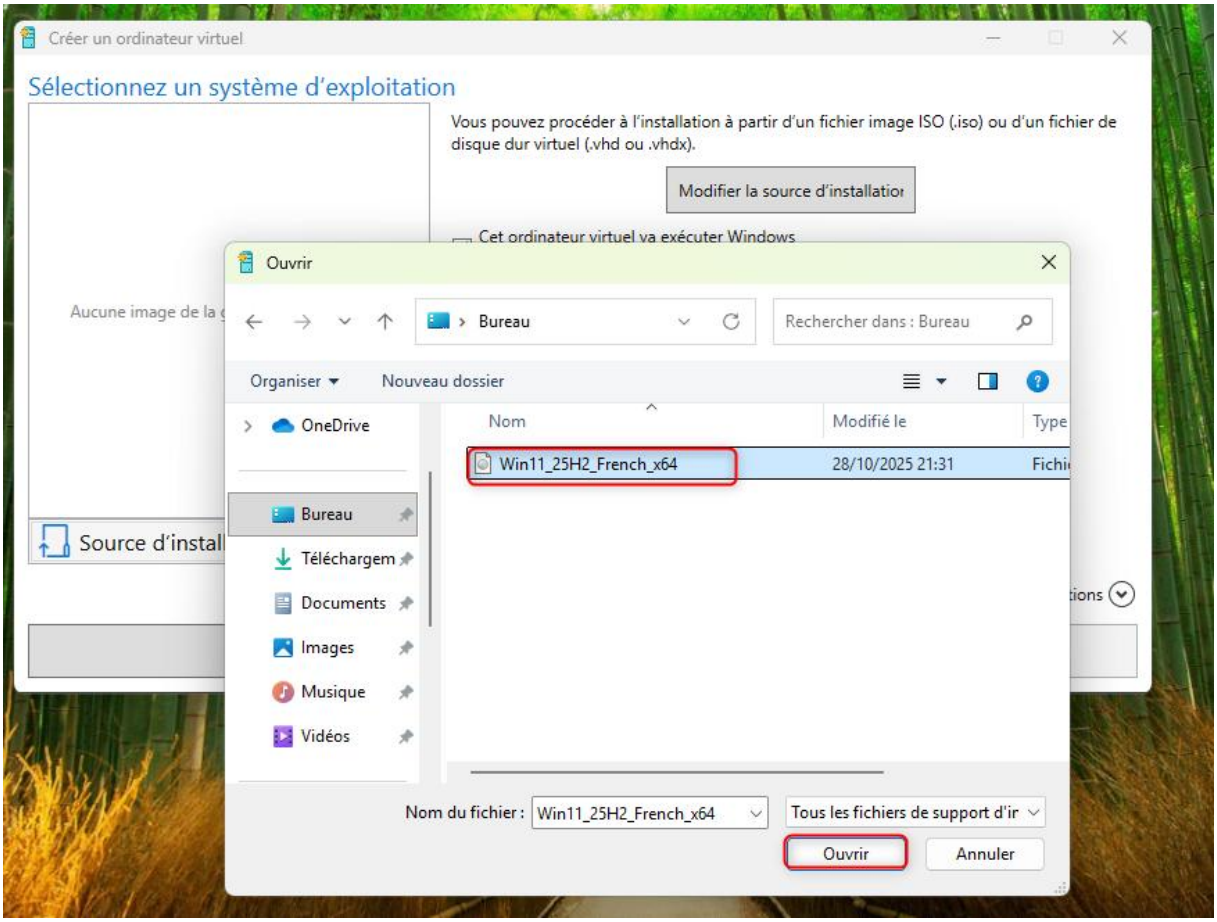

Une fois le fichier ISO sélectionné, laissez la case "**Cet ordinateur virtuel va exécuter Windows**" pour que le démarrage sécurisé (via un firmware EFI) soit activé.

Pour changer le nom ainsi que le réseau virtuel de la VM, cliquez sur **Autres Options** et ensuite cliquez sur **Créer un ordinateur virtuel** :

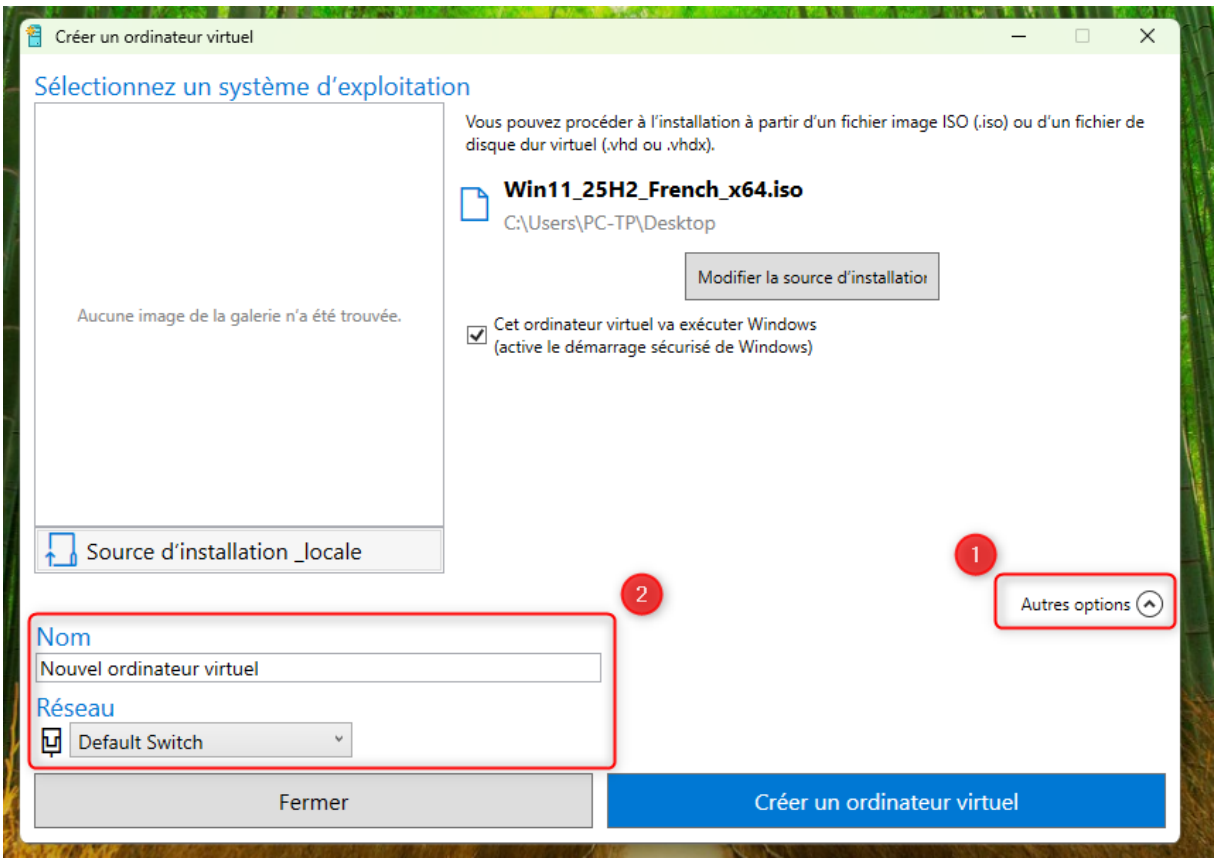

Une fois installé vous aurez cette page :

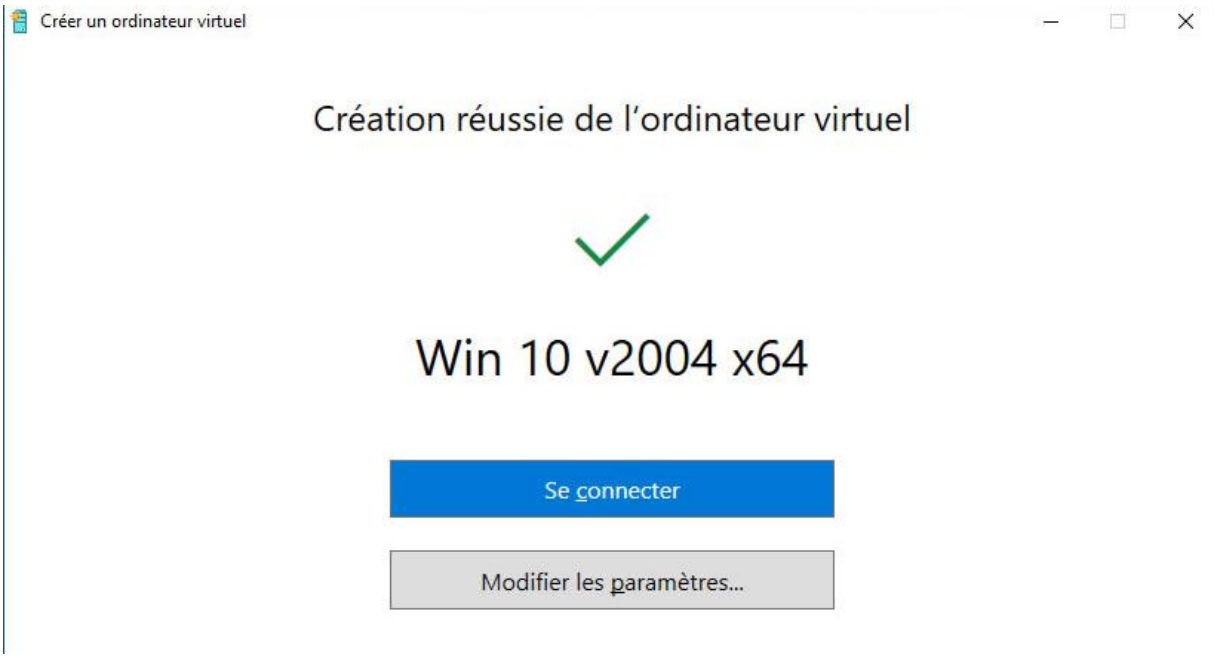

Vous pourrez désormais modifier les paramètres de la VM :

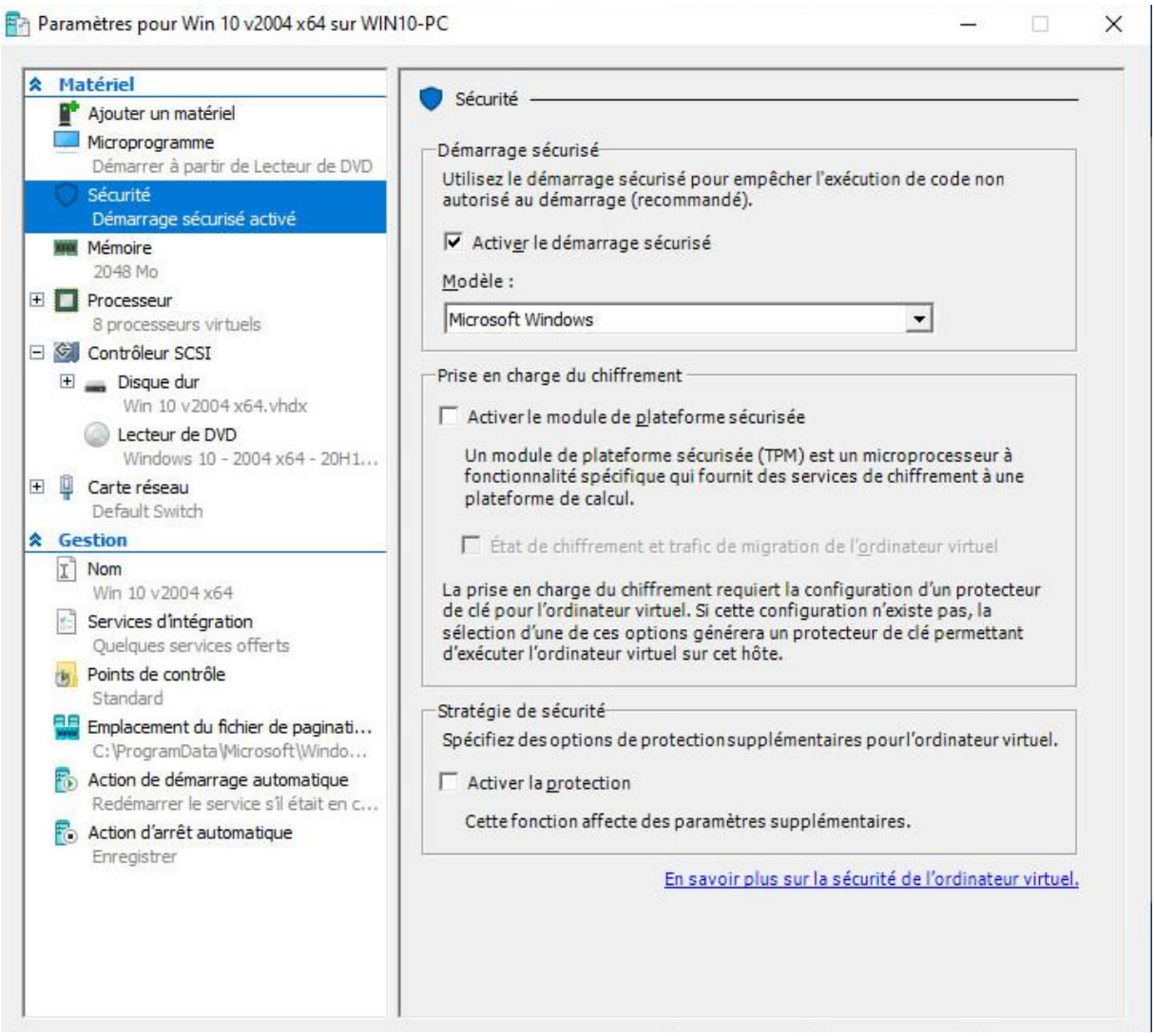

Cliquez sur OK en bas de la fenêtre pour valider les paramètres de la VM, puis **cliquez sur « Se connecter »** :

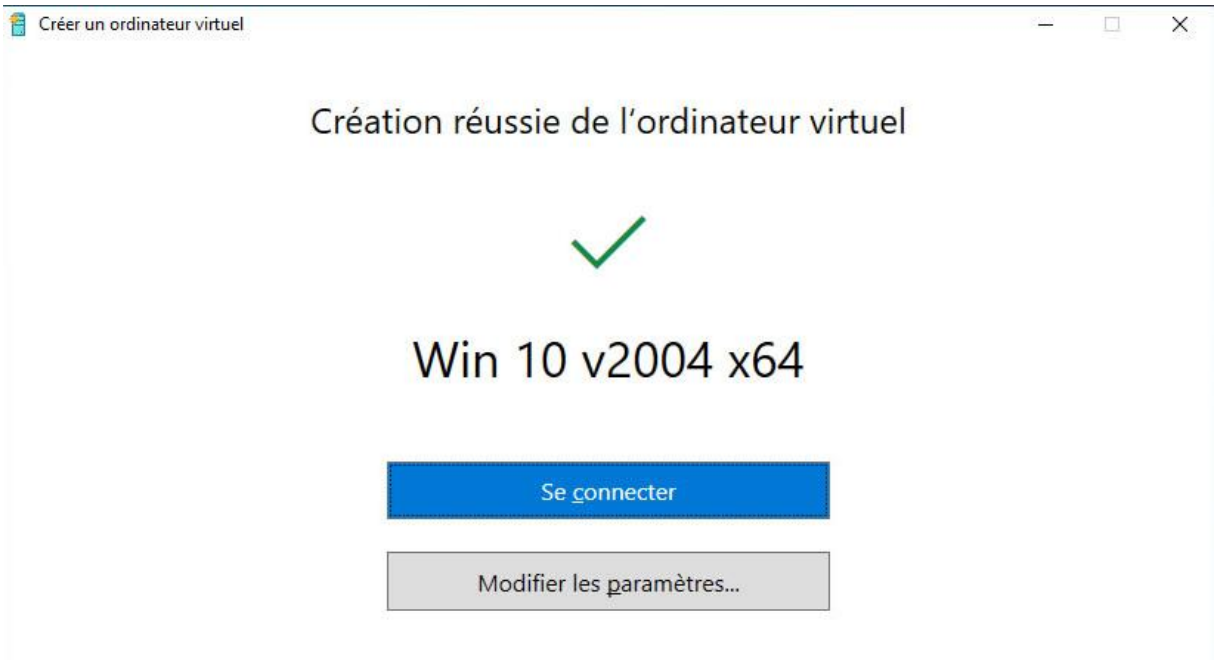

Une fois avoir cliqué sur Se connecter**, cliquez sur Démarrer** :

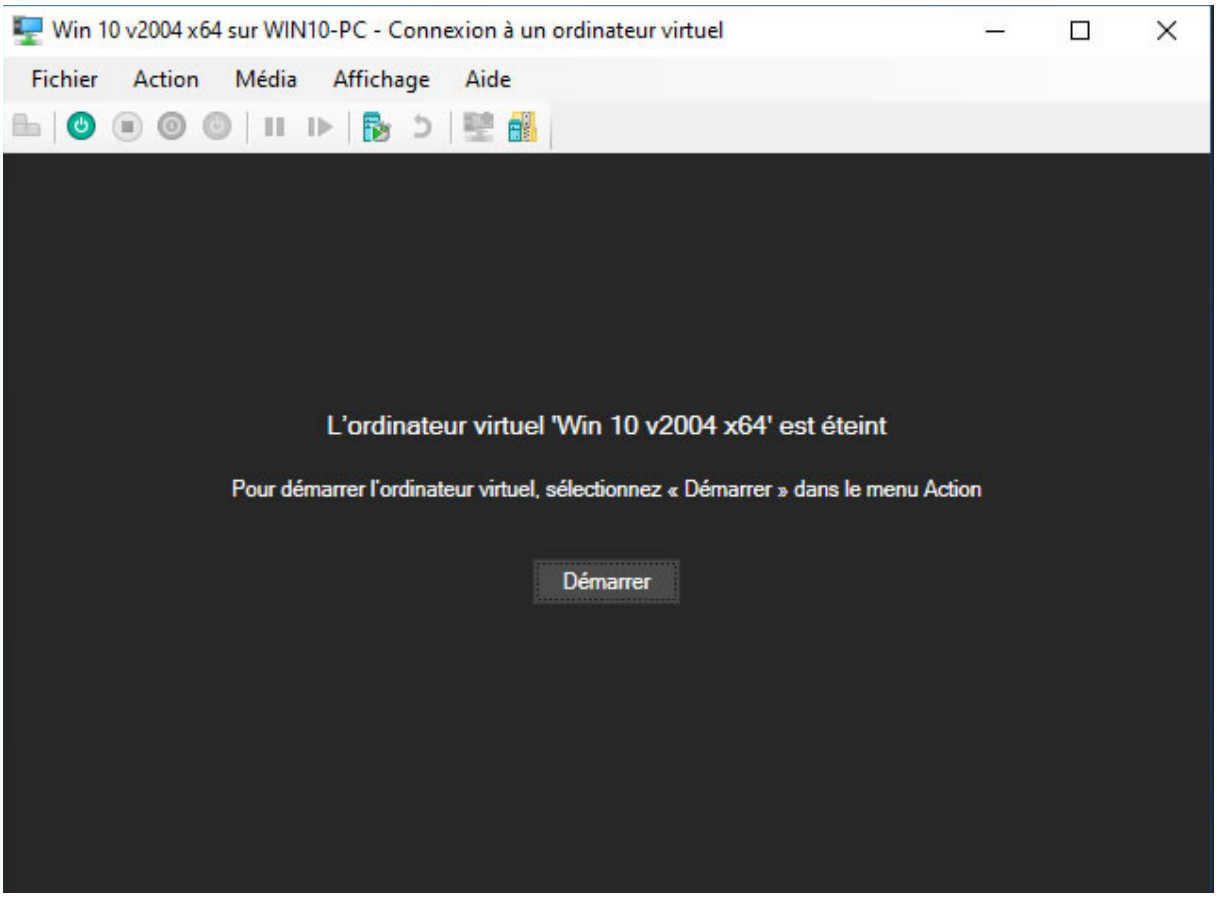

Voilà la VM a été créé et vous pouvez poursuivre l'installation de Windows 11 :

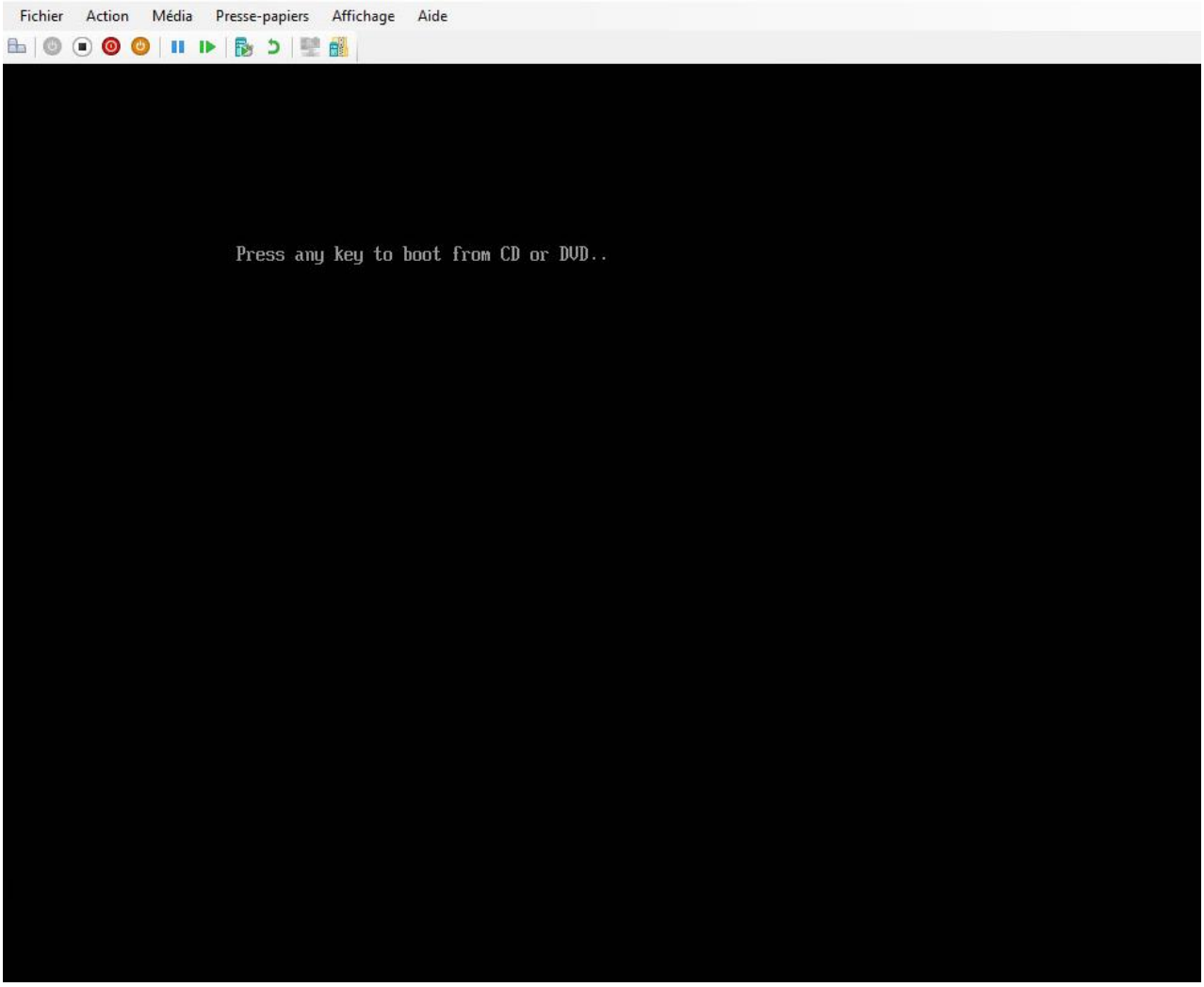
Fichier Action Média Presse-papiers Affichage Aide
Press any key to boot from CD or DVD..